

Kend fremstillingsprisen på eget grovfoder

Bedre grovfoder giver mere stabil fodring og mere mælk, og det er noget, der kan mærkes på bundlinjen. Nu lancerer LMO netværksgruppen »Sæt pris på dit grovfoder«, hvor formålet er, at mælkeproducenten skal blive bedre - sammen med sine kolleger

■ Grovfoder til den rigtige pris og med den rigtige kvalitet er en vigtig del af kampagnen »Ta' Stilling -Ta' Handling«. LMO lancerer derfor en netværksgruppe, som skal belyse alt omkring grovfoder.

- Det har stor betydning for bundlinjen, at man har styr på sit grovfoder, så vi håber på at kunne samle deltagere nok til flere grupper - både fra konventionelle bedrifter og fra økologer, siger kvægbrugskonsulent Anders Møller fra LMO.

LMO sammensætter grup-

perne ud fra størrelse og intereseområder, og emnerne kan være sædskifte, teknologi og detaljeringsgrad - f.eks. brovægt til udbyttemåling og fokus på tab fra mark til stald. Netværksarbejdet vil desuden belyse vigtigheden af registrering af grovfoderet og kvaliteten i marken samt, at der er lavet en korrekt driftsgrensanalyse.

- Vi er i gang med at tage imod tilmeldinger til grupperne, og så håber vi at kunne komme i gang sidst i april, siger Anders Møller.

Sæt mål og øg fokus

Udbytte og ikke mindst god kvalitet i marken er en forudsætning for at få en god fremstillingspris, fortæller planteavlskonsulent Annemette L. Poulsen fra LMO.

- Det er vigtigt at kende sin fremstillingspris på sit grovfoder. Ifølge VFL svinger priserne fra 129 øre/FE til 270 øre/FE, og det betyder, at udbytte og ikke mindst god kvalitet er en forudsætning for at få en god fremstillingspris, siger Annemette L. Poulsen og fortsætter:

- Det er vigtigt at sætte mål og øge fokus, hvis man skal producere det bedst mulige grovfoder, og en af de måder, man kan øge fokus er ved at analysere sin markdrift. Ud fra resultatet kan vi få en snak



- Det har stor betydning for bundlinjen, at man har styr på sit grovfoder, så vi håber på at kunne samle deltagere nok til flere grupper - både fra konventionelle bedrifter og fra økologer, siger kvægbrugskonsulent Anders Møller fra LMO.



- Det er vigtigt at kende sin fremstillingspris på sit grovfoder. Ifølge VFL svinger priserne fra 129 øre/FE til 270 øre/FE, og det betyder, at udbytte og ikke mindst god kvalitet er en forudsætning for at få en god fremstillingspris, siger planteavlskonsulent Annemette L. Poulsen fra LMO.

om, hvor der skal sættes ind på lige netop din ejendom.

Netværksgruppen »Sæt pris på dit grovfoder« er tænkt som et to-årigt tværfagligt forløb og vil blive gennemført med både en planteavls- og kvægbrugskonsulent som tovholdere. Arbejdsformen bliver som »staldskole«, hvilket kort fortalt betyder, at man skal lære af hinanden og inspirere hinanden.

Tilmelding og nærmere information kan ske til egen kvæg- eller planteavlskonsulent hurtigst muligt. Herefter vil grupperne blive sammensat, så første møde kan afholdes i slutningen af april.

jba

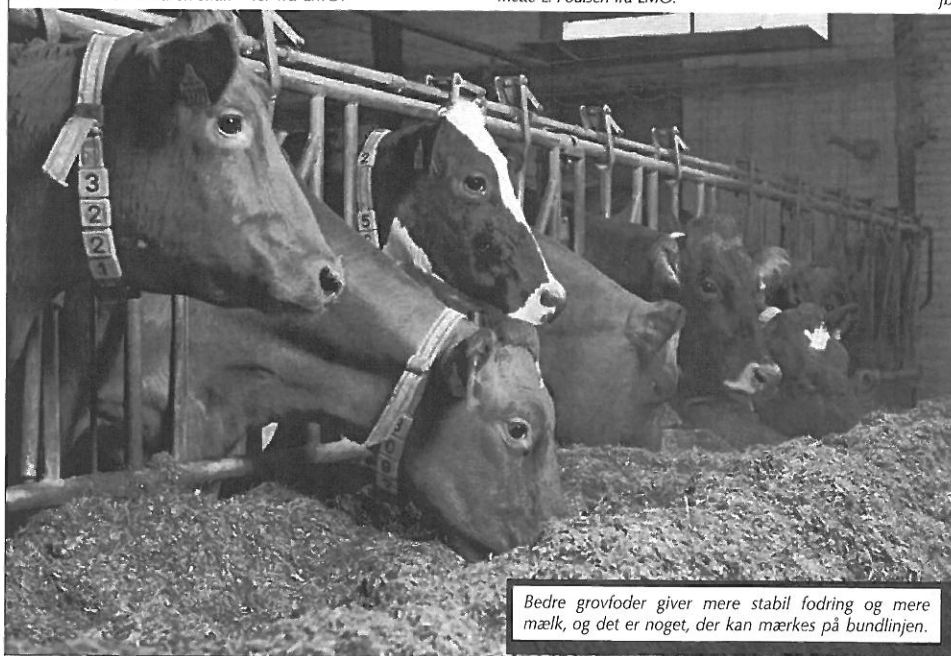

Bedre grovfoder giver mere stabil fodring og mere mælk, og det er noget, der kan mærkes på bundlinjen.

Minister har fredningsplaner

Statens største naturattraktioner skal i højere grad sikres gennem fredninger, mener miljøminister Kirsten Brosbøl.

■ Står det til miljøminister Kirsten Brosbøl (S) skal besøgende i Dyrehaven i København eller på Himmelbjerg ved Ry have fredet jord under skoene.

Miljøministeren vil nemlig frede Himmelbjerg og Dyrehaven, hvilket betyder, at man kan fastlægge præcist, hvad områderne må bruges til - og

hvordan offentligheden skal have adgang.

- Himmelbjerg og Dyrehaven ved København er to af Danmarks smukkeste naturområder. For mig er det naturligt, at vores mest attraktive og værdifulde områder bliver fredet. Det er steder med stor national betydning, som ikke må komme i fare, og vi bør

sikre dem for kommende generationer, lyder det fra miljøminister Kirsten Brosbøl.

Raabjerg Mile, Dybbøl Banke og Møns Klint er eksempler på statslige naturattraktioner, der allerede er fredet. Men flere bør altså komme med på listen, mener Kirsten Brosbøl.

- Jeg vil sætte gang igen i statslige fredninger. Både

Dyrehaven og Himmelbjerg er to vigtige naturattraktioner at begynde med, og så må vi sidenhen se på, hvor vi skal tage fat næste gang, siger miljøministeren.

Det er kun Miljøministeriet, Danmarks Naturfredningsforening og kommunerne, der kan rejse en fredningssag.

alm

Læplantning og småbiotoper

Ligger din ejendom i Aabenraa Kommune og ønsker du læhegn eller småbiotoper med 60% i tilskud?

Skovrejsning

Med op til 39.000 kr./ha i tilskud har du mulighed for at forbedre naturen, jagten og herlighederne på din ejendom.

Skovdyrkerne tlf.: 24 22 95 45

Skovdyrkerne Syd
www.skovdyrkerne.dk/syd

VEJLE AMTS FAMILIELANDBRUG

Kødkvægsaften

Afholdes af Vejle Amts Familielandbrug i samarbejde med Syddansk Kvæg.

Dato: 29. april 2014 kl. 19.00
på Helsingørvej 6, 7100 Vejle

Få den nyeste viden indenfor pasning af græsmarker, de bedst egnede kreaturer, fodring, handypræmiens fremtid, naturpleje og tilskudsordninger.

PROGRAM:

- Velkomst v/ Sven-Aage Stenholdt, Formand Vejle Amt Familielandbrug
- Markdrift - pasning af græsarealer v/ Gudrun V. Pedersen, Planteavlskonsulent, LRS
- Naturpleje og tilskudsordninger v/ Gudrun V. Pedersen, Planteavlskonsulent, LRS
- Kreaturer v/ Søren Knudsen, Syddansk Kvæg

Arrangementet er gratis og alle er velkomne.

Tilmelding senest d. 28. april kl. 16.00
til Lytte Guldborg, jeg@trs.dk eller tlf. 73 74 21 09.